ESTADO DO CEARÁ
CÂMARA MUNICIPAL DE VÁRZEA ALEGRE
Rua José Alves Feitosa, 244 – Telefone (88) 3541.1289. Fax (88) 3541.2769
CEP 63540-000 – Várzea Alegre – Ceará
Site: www.cmva.ce.gov.br

Senhor Presidente,
Nobres Colegas,

Tenho a honra de encaminhar para apreciação de Vossas Excelências, o incluso Projeto de Lei em anexo, que denomina de FRANCISCO ALVES BITU(MENININ BITU) a Rua do loteamento Residencial Mandacaru localizado no bairro Sanharol, que limita-se ao norte com a Avenida Papai Raimundo(BR 230), ao Leste com terras de Vitorino Neto Bezerra, ao Oeste com terras de Maria Alacoque Bitu e ao Sul com terras de José Alves de Morais.

Atenciosamente,

CÂMARA MUNICIPAL DE V ALEGRE
APROVADO EM 1ª DISCUSSÃO
EM: 24/08/2011
LUIZ LUCIANO E SILVA
PRESIDENTE

ANTONIO SEBASTIÃO NETO
VEREADOR AUTOR

CÂMARA MUNICIPAL DE V ALEGRE
APROVADO EM 2ª DISCUSSÃO
EM: 24/08/2011
LUIZ LUCIANO E SILVA
PRESIDENTE

ESTADO DO CEARÁ
CÂMARA MUNICIPAL DE VÁRZEA ALEGRE
Rua José Alves Feitosa, 244 – Telefone (88) 3541.1289. Fax (88) 3541.2769
CEP 63540-000 – Várzea Alegre – Ceará
Site: www.cmva.ce.gov.br

PROJETO DE LEI Nº 017/2011 - VÁRZEA ALEGRE, 09 DE AGOSTO DE 2011.

DENOMINA RUA QUE INDICA E ADOTA OUTRAS PROVIDÊNCIAS.

A CÂMARA MUNICIPAL DE VÁRZEA ALEGRE-CE:

Art. 1º - Fica denominada de FRANCISCO ALVES BITU (MENININ BITU) a Rua do loteamento Residencial Mandacaru localizado no bairro Sanharol, que limita-se ao Norte com Avenida Papai Raimundo(BR 230), ao Leste com terras de Viturino Neto Bezerra, ao Oeste com terras de Maria Alacoque Bitu e ao Sul com terras de José Alves de Morais.

Art. 2º - Esta Lei entrará em vigor na data de sua publicação, revogando as disposições em contrário.

Sala das Sessões da Câmara Municipal de Várzea Alegre-CE, em 09 de agosto de 2011.

ANTONIO SEBASTIÃO NETO
VEREADOR AUTOR

CÂMARA MUNICIPAL DE V. ALEGRE
APROVADO EM 1ª DISCUSSÃO
EM: 24/08/2011
LUIZ LUCIANO E SILVA
PRESIDENTE

CÂMARA MUNICIPAL DE V. ALEGRE
APROVADO EM 2ª DISCUSSÃO
EM: 01/08/2011
LUIZ LUCIANO E SILVA
PRESIDENTE

ESTADO DO CEARÁ
CÂMARA MUNICIPAL DE VÁRZEA ALEGRE
Rua José Alves Feitosa, 244 – Telefone (88) 3541.1289. Fax (88) 3541.2769
CEP 63540-000 – Várzea Alegre – Ceará
Site: www.cmva.ce.gov.br

FRANCISCO ALVES BITU

Francisco Alves Bitu, nascido aos 18 (dezoito) de maio de 1907 (mil novecentos e sete), no sítio Sanharol, município de Várzea Alegre, Estado do Ceará, filho de Antonio Alves Feitosa e Dona Maria Madalena da Costa, conhecido por Mininim Bitu, pelos amigos mais íntimos e no desenrolar da vida, Mininim por toda comunidade de Várzea Alegre e região vizinha.

Homem íntegro! Fez do seu trabalho diário a razão do seu viver. Tudo com a simplicidade de um autêntico homem do campo. Jamais negou ajuda a um amigo que dele se aproximava por motivo de aflições ou atribulações.

Amou e identificou-se com a natureza, durante toda a sua vida. Nela trabalhou e com todo carinho e dedicação tirou da terra o sustento que dispunha em benefício, também, dos mais carentes e da comunidade da qual fazia parte.

Seu Mininim, nas suas lidas profissionais, fora agricultor, tropeiro, cigano mercantilista, boiadeiro, agropecuarista e, porque não mencionar: politicista, quando de certa vez, ocupou o cargo no legislativo do nosso município. Graças a sua postura de líder nato, não obstante semi-analfabeto, foi eleito "vereador", o mais votado no ano de 1954 (mil novecentos e cinqüenta e quatro), assumiu o mandato como representante do povo e foi humanamente aceito por toda comunidade varzealegrense.

Mininim foi um homem do povo. Identificava-se com o povo, tanto quanto com a sua família. Não se aborrecia quando era procurado por pessoas necessitadas e costumava repetir: "os outros estão precisando mais".

Homem religioso, devoto incondicional de São Raimundo Nonato. Rezador por excelência. Seu rosário noturno era providencial.

Casou aos 30 (trinta) dias do mês de setembro de 1933 (mil novecentos e trinta e três) com a senhorita Ana Leandro Bezerra, moça simples, mas de uma postura exemplar, digna da função que assumiu.

Dona Ana Leandro, sua companheira impoluta e baluarte de lutas familiares; admirável mulher, cujos seus 99 anos de existência ainda lhe conferem lucidez e memória, capazes de nos causarem admiração e reverência.

ESTADO DO CEARÁ
CÂMARA MUNICIPAL DE VÁRZEA ALEGRE
Rua José Alves Feitosa, 244 – Telefone (88) 3541.1289. Fax (88) 3541.2769
CEP 63540-000 – Várzea Alegre – Ceará
Site: www.cmva.ce.gov.br

Tiveram dessa união conjugal, 10 (dez) filhos e juntos viveram 64 anos, tempo suficiente para plantarem e replantarem unidos todos os valores morais, sociais e espirituais que uma "união conjugal" pode produzir.

Resistiram a todas as dificuldades, dores e problemas imprevistos. Enfim, a tudo o que a vida lhes proporcionou. Esta união, abençoada por Deus, enriquecida com o nascimento de 10 (dez) filhos, tornou-se exemplo para a comunidade varzealegrense.

Ei-los:

Maria de Lourdes Leandro Bitu (Falecida)
Manoel Leandro Bitu (Agricultor)
Maria Glorice Bitu (Agente Administrativa)
Francisca Leandro Bitu (Professora)
Maria Madalena Bitu (Professora)
Maria Alacoque Bitu (Professora)
Joaquim Leandro Bitu (Agricultor)
João Leandro Bitu (Professor)
Maria Marta Bitu Costa (Professora)
Antão Leandro Bitu (Engenheiro Agrônomo – Falecido)

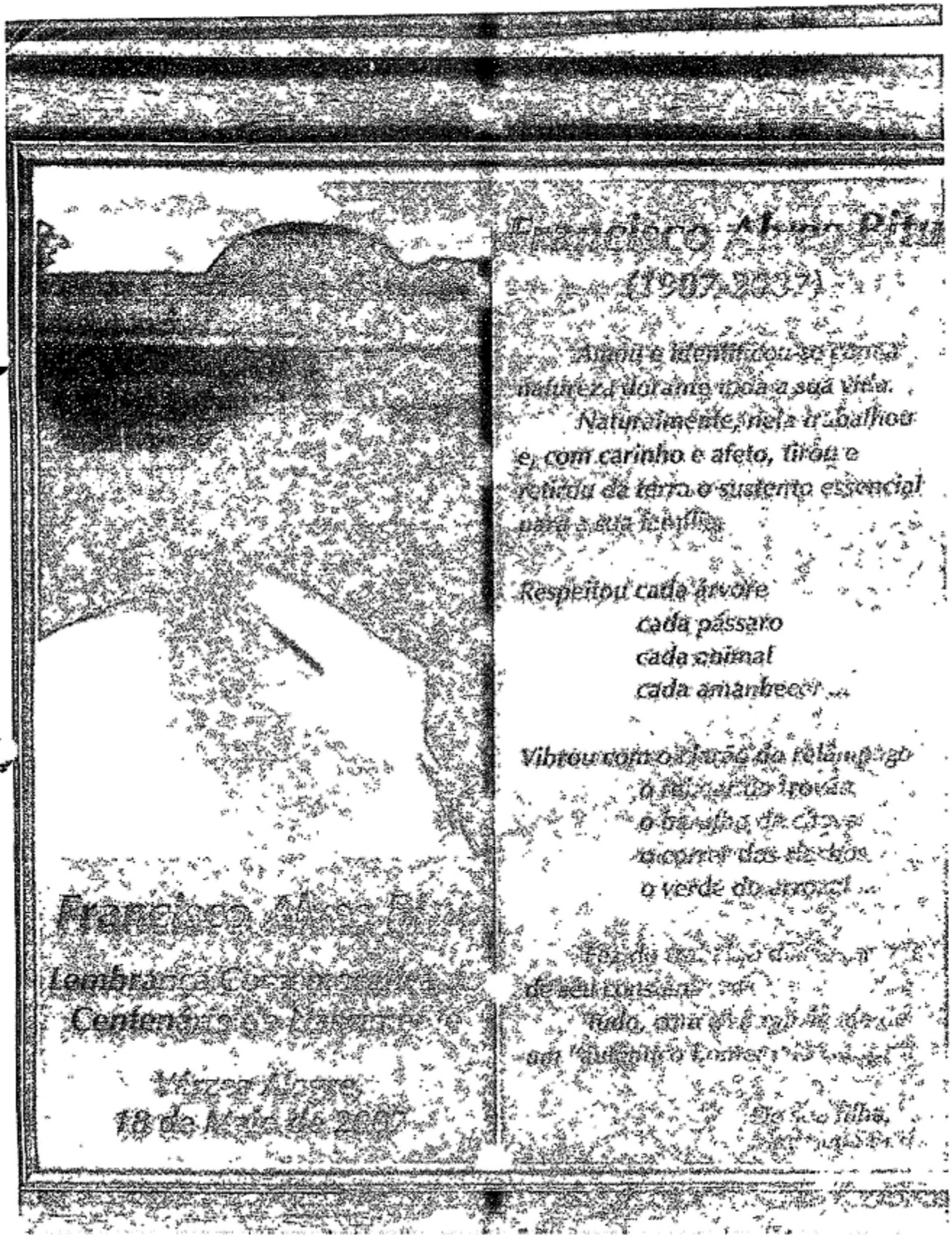

Francisco Alves Pitu
(1907-2007)

Amou e identificou-se com a natureza durante toda a sua vida.

Naturalmente, nela trabalhou e, com carinho e afeto, tirou e retirou da terra o sustento essencial para a sua família.

Respeitou cada árvore
cada pássaro
cada animal
cada amanhecer...

Vibrou com o [illegible] da relampago
o [illegible] da trovoa
o barulho da chuva
a cor das flores
o verde do [illegible]...

[illegible]
de sal [illegible]
tudo, [illegible]
[illegible]

De seu filho,
[illegible]

Lembrança [illegible]
Centenário de Nascimento

Varzea Alegre
18 de Maio de 2007

ESTADO DO CEARÁ
CÂMARA MUNICIPAL DE VÁRZEA ALEGRE
Rua José Alves Feitosa, 244 – Telefone (88) 3541.1289. Fax (88) 3541.2769
CEP 63540-000 – Várzea Alegre – Ceará
Site: www.cmva.ce.gov.br

COMISSÃO DE JUSTIÇA E REDAÇÃO:

Após análise do projeto de Lei de nº 017/2011, de 09 de Agosto de 2011, de autoria do Vereador Antonio Sebastião Neto, que denomina de FRANCISCO ALVES BITU (MENINI BITU), a Rua do loteamento Residencial Mandacaru localizada no bairro Sanharol, que limita-se ao Norte paralela com a Avenida Papai Raimundo (BR 230), ao leste com terras de Vitorino Neto Bezerra, ao Oeste com terras de Maria Alacoque Bitu. A Comissão de Justiça e Redação em Sessão realizada no dia 23 de agosto do corrente ano votou pela aprovação do mencionado projeto.

É o Parecer.

Várzea Alegre – CE, 23 de Agosto de 2011.

CÂMARA MUNICIPAL DE V ALEGRE
APROVADO EM 1ª DISCUSSÃO
EM: 24/08/2011
LUIZ LUCIANO E SILVA
PRESIDENTE

COMISSÃO DE JUSTIÇA E REDAÇÃO:

Presidente: Elonmarcos C.Correia
Secretária:FranciscoC. de Almeida
Relator: Carlos Renir C.Leandro

CÂMARA MUNICIPAL DE V ALEGRE
APROVADO EM 2ª DISCUSSÃO
EM: 24/08/2011