



ESTADO DO CEARÁ
CÂMARA MUNICIPAL DE VÁRZEA ALEGRE
Rua José Alves Feitosa, 244 – Telefone (88) 3541.1289. Fax (88) 3541.2769
CEP 63540-000 – Várzea Alegre – Ceará
Site: www.cmva.ce.gov.br

Senhor Presidente,

Nobres Colegas:

Tenho a honra de encaminhar para apreciação de Vossas Excelências, o incluso Projeto de Lei em anexo, que denomina de MARIA VENTURA DE SOUSA, a Rua que fica paralela à Rua Joaquim Bezerra da Costa e perpendicular às quadras Q 01 e Q 02, localizada no loteamento Joaquim de Dica – bairro Betânia.

ANTONIO GREGÓRIO DE LIMA NETO

VEREADOR AUTOR



ESTADO DO CEARÁ
CÂMARA MUNICIPAL DE VÁRZEA ALEGRE

Rua José Alves Feitosa, 244 – Telefone (88) 3541.1289. Fax (88) 3541.2769
CEP 63540-000 – Várzea Alegre – Ceará
Site: www.cmva.ce.gov.br

PROJETO DE LEI DE Nº 007/14 - VÁRZEA ALEGRE, 31 DE MARÇO DE 2014

CÂMARA MUNICIPAL DE V. ALEGRE
APROVADO EM DISCUSSÃO
EM: 30/03/14
ELON MARCOS CANELO CORREIA
PRESIDENTE

CÂMARA MUNICIPAL DE V. ALEGRE
EM: 30/03/14 DENOMINA RUA QUE INDICA E
ADOTA OUTRAS PROVIDÊNCIAS.
ELON MARCOS CANELO CORREIA
PRESIDENTE

A CÂMARA MUNICIPAL DE VÁRZEA ALEGRE – CE:

Art. 1º - Fica denominada de MARIA VENTURA DE SOUZA, a Rua que fica paralela à rua Joaquim Bezerra da Costa e perpendicular às quadras Q 1 e Q 2, localizada no loteamento Joaquim de Dica - bairro Betânia.

2º - Esta Lei entrará em vigor na data de sua publicação, revogadas as disposições em contrário.

Sala das Sessões da Câmara Municipal de Várzea Alegre, em 31 de Março de 2014.

Antonio Gregório de Lima Neto
ANTÔNIO GREGÓRIO DE LIMA NETO
VEREADOR AUTOR



ESTADO DO CEARÁ
CÂMARA MUNICIPAL DE VÁRZEA ALEGRE
Rua José Alves Feitosa, 244 – Telefone (88) 3541.1289. Fax (88) 3541.2769
CEP 63540-000 – Várzea Alegre – Ceará
Site: www.cmva.ce.gov.br

CURRICULUN VITAE

MARIA VETURA DE SOUSA, nascida no dia 12 de março de 1917 no Sítio São João Município de Farias Brito. Filha de João Pereira de Sousa e Izabel Bezerra Lima. Casou-se com Miguel Alves Bezerra no dia 20 de setembro de 1934 e desse matrimônio nasceram (05) cinco filhos.

Conhecida como Vetura, sempre foi uma pessoa honesta, sincera, responsável, justa e de bom coração.

Foi doméstica, agricultora e costureira de onde conseguia ajudar o seu esposo a criar toda-família seguindo os princípios familiares. Era uma senhora destemida e gostava de fazer turismo, tendo conhecido a região do cariri onde a maioria das vezes fez estas viagens a pé, visto a dificuldade de transporte da época. Faleceu em 05 de setembro de 1984 no Sítio São Vicente Município de Várzea Alegre-CE, deixando muitos exemplos a serem seguidos pelos seus descendentes.

Várzea Alegre-CE, 31 de março de 2014.



ESTADO DO CEARÁ
CÂMARA MUNICIPAL DE VÁRZEA ALEGRE

Rua José Alves Feitosa, 244 – Telefone (88) 3541.1289. Fax (88) 3541.2769

CEP 63540-000 – Várzea Alegre – Ceará

+Site: www.cmva.ce.gov.br

COMISSÃO DE JUSTIÇA E REDAÇÃO

Após análise do Projeto de Lei de Nº 007/2014, de 31 de Março DE 2014, de autoria do Vereador Antonio Gregório de Lima Neto, que denomina de MARIA VENTURA DE SOUSA, a Rua que fica paralela à Rua Joaquim Bezerra da Costa e perpendicular às quadras Q 01 e Q 02, localizada no loteamento Joaquim de Dica – bairro Betânia - Várzea Alegre-CE. A Comissão de Justiça e Redação em reunião realizada no dia 08 de abril do corrente ano, votou pela aprovação do mencionado Projeto.

É o Parecer.

Várzea Alegre-CE, 08 de Abril de 2014.

COMISSÃO DE JUSTIÇA E REDAÇÃO:

Presidente: Luiz Luciano e Silva

Secretário: Eliana M. Araújo O. Bezerra

Relator: Carlos Renir C. Leandro

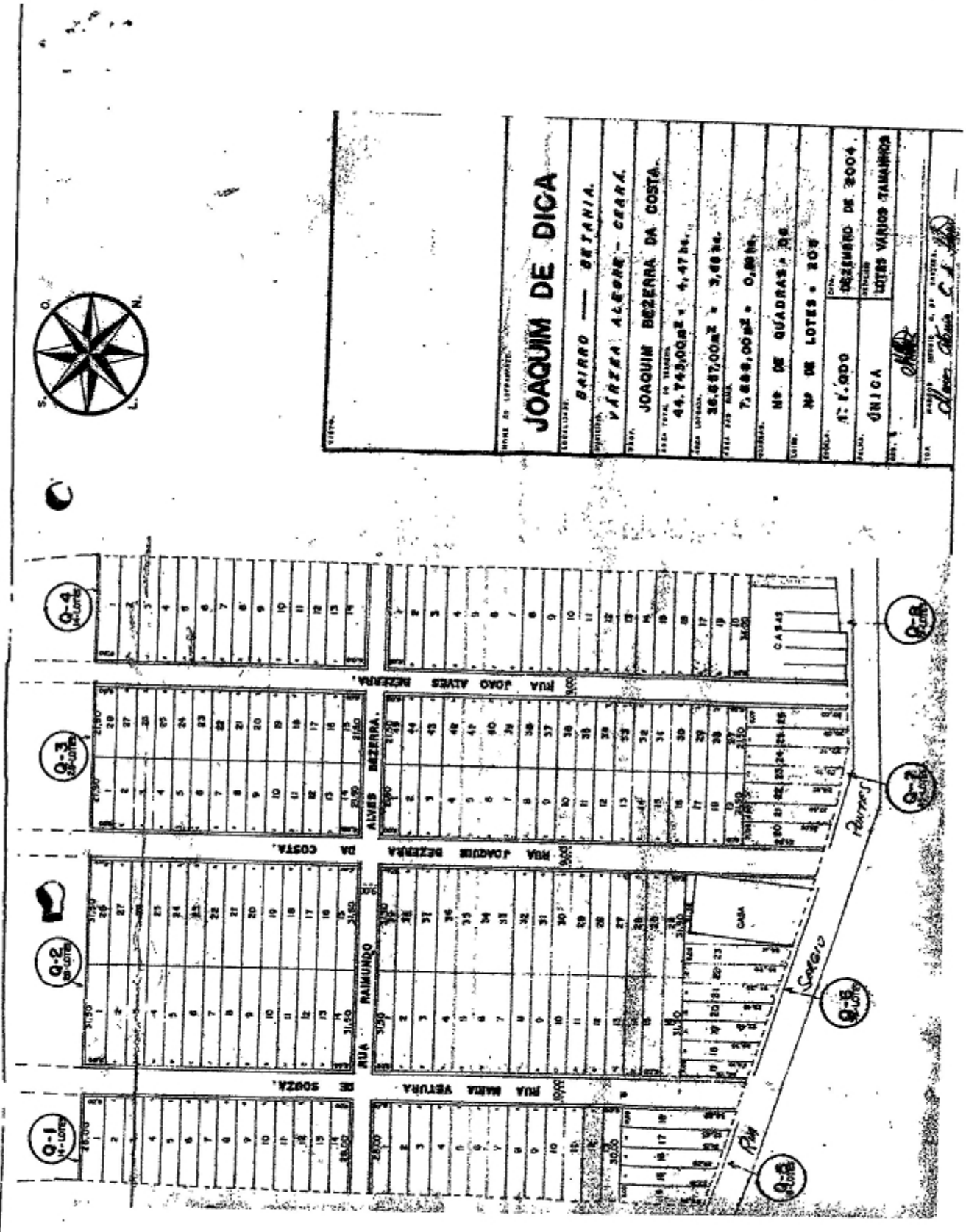

UNIDADE DE LOTAMENTO: **JOAQUIM DE DICA**
 LOCALIDADE: **BARRIO - BETANIA.**
 MUNICIPIO: **VARZEA ALEGRE - CEARA.**
 PROPRIETARIO: **JOAQUIM BEZERRA DA COSTA.**
 AREA TOTAL DO TERRENO: **44.743,00m² = 4,47 ha.**
 AREA DO LOTEAMENTO: **36.877,00m² = 3,68 ha.**
 VALOR DAS OBRAS: **7.688,00m² = 0,80 ha.**
 NUMERO DE QUADRAS: **08**
 NUMERO DE LOTES: **207**
 DATA: **08/19/00**
 VALOR: **08/19/00**
 FUNDO: **UNICA**
 LEGENDA: **LOTES VARIOS TAMAANHOS**
 OBSERVAÇÕES: *(Handwritten signature and notes)*
 TUA: **Jose Maria S. P. VARELA**
(Handwritten signature)