



ESTADO DO CEARÁ
CÂMARA MUNICIPAL DE VÁRZEA ALEGRE-CE

RUA JOSÉ ALVES BEZERRA (ZÉ AGOSTINHO), Nº 585
RIACHINHO - VÁRZEA ALEGRE-CE
CEP: 63540-000

GABINETE 11 (JOAQUIM GOMES FIUZA)
OTONIELJRADV@GMAIL.COM
(88)9 9742-7461

REQUERIMENTO Nº 045/2022

Várzea Alegre - CE, 15 de março de 2022

Excelentíssimo Senhor:

Alan Salviano Lima

Presidente da Câmara Municipal de Várzea Alegre - CE

Os Vereadores subscritores da presente solicitação, de conformidade com suas prerrogativas previstas em Lei, veem perante Vossa Excelência, a fim de requerer que após ouvido o Plenário, seja enviado ofício a COGERH - Companhia de Gestão dos Recursos Hídricos, solicitando visita e avaliação técnica das condições atuais do açude olho d'água, especialmente no sangradouro e na parede do açude, que, a priori, estão necessitando de limpeza para uma melhor vistoria, conforme fotos anexas.

CÂMARA MUNICIPAL DE V. ALEGRE - CE
APROVADO EM: 16/03/2022

ALAN SALVIANO LIMA
PRESIDENTE

T. em que,

P. deferimento.

OTONIEL FIÚZA DE ALENCAR JÚNIOR

VEREADOR

MAIKO DE MORAIS COSTA (MAIKO DO CHAPÉU)

VEREADOR

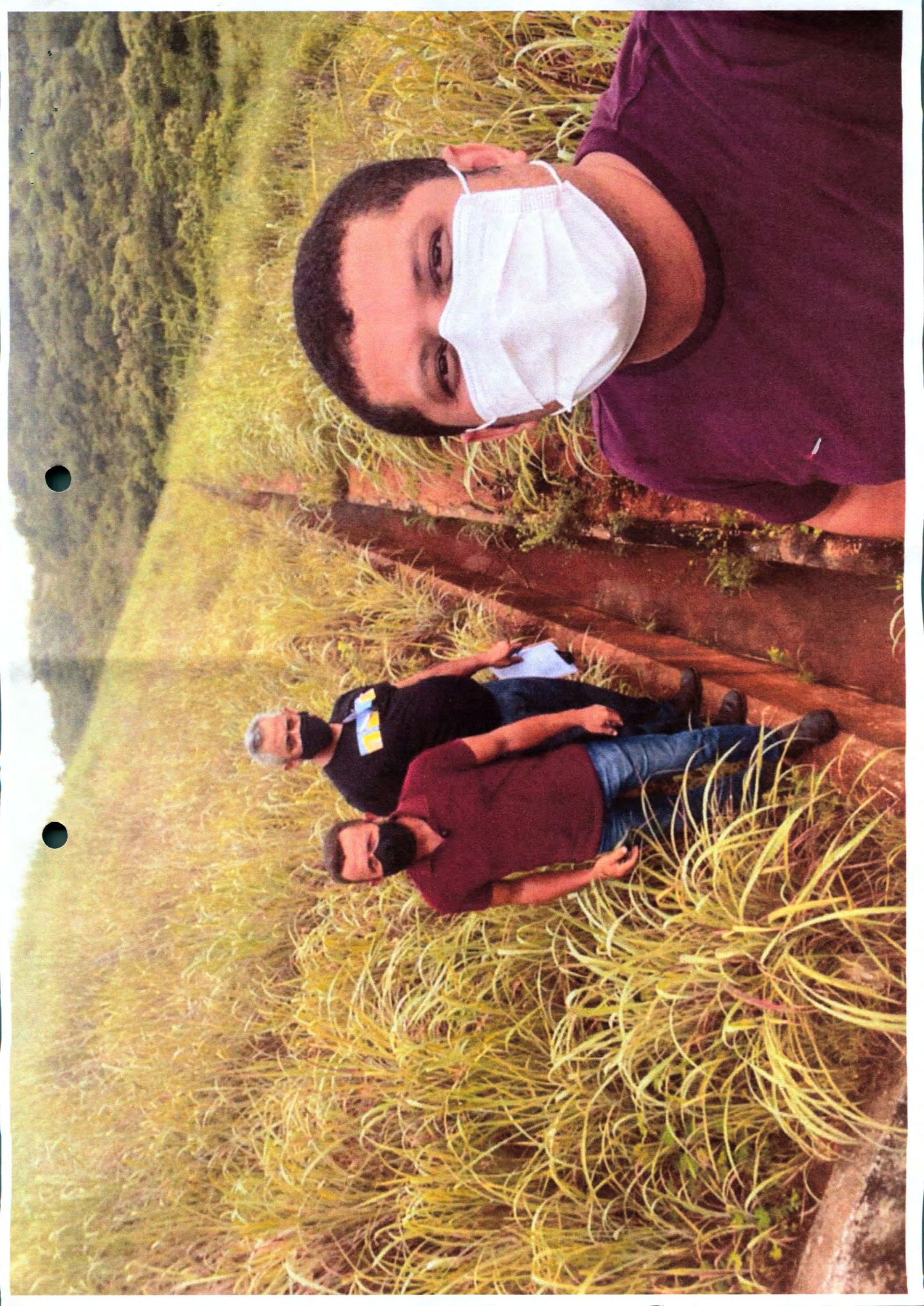



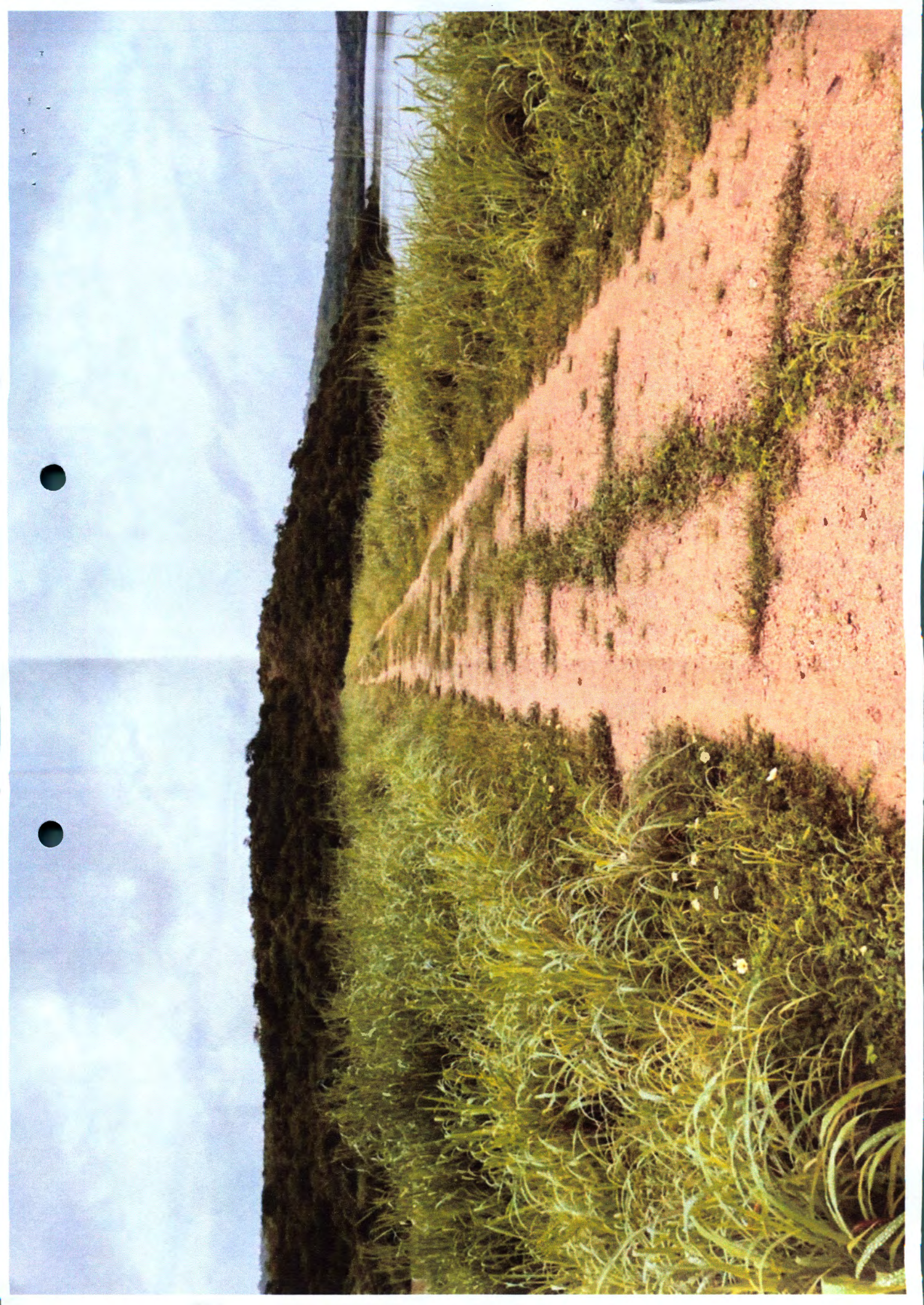







ECT - EMP. BRAS. DE CORREIOS E TELEGRAFOS
Ag: 12301477 - AC VARZEA ALEGRE - CE
VARZEA ALEGRE
CNPJ.: 34028316252773 Ins Est.: 068420960
COMPROVANTE DO CLIENTE

Cliente.....: MUNICIPIO VARZEA ALEGRE CAMA
CNPJ./CPF.....: 06748214000127
Doc. Post.....: 485590479
Contrato...: 9912572100 Cod. Adm.: 22093184
Cartao...: 77044711

Movimento...: 20/04/2022 Hora.....: 10:29:36
Caixa.....: 104714639 Matrícula...: 81797540
Lancamento...: 017 Atendimento: 00014
Modalidade...: A Faturar ID Tiquete...: 2269169428

DESCRICAO	QTD.	PRECO(R\$)
CARTA RG B1 CHANC E	1	9,10+
Valor do Porte(R\$)...	9,10	
Cep Destino: 09750-700 (SP/Sao Bernardo do C		
Peso real (G).....	20	
Peso Tarifado:.....	0,020	
OBJETO=> BR199624174BR		
CARTA RG B1 CHANC E	1	9,10+
Valor do Porte(R\$)...	9,10	
Cep Destino: 09750-901 (SP/Sao Bernardo do C		
Peso real (G).....	20	
Peso Tarifado:.....	0,020	
OBJETO=> BR199624188BR		
CARTA RG B1 CHANC E	1	9,95+
Valor do Porte(R\$)...	9,95	
Cep Destino: 63105-150 (CE/Crato)		
Peso real (G).....	44	
Peso Tarifado:.....	0,044	
OBJETO=> BR199624191BR		
CARTA RG B1 CHANC E	1	9,10+
Valor do Porte(R\$)...	9,10	
Cep Destino: 70160-900 (DF/Brasilia)		
Peso real (G).....	20	
Peso Tarifado:.....	0,020	
OBJETO=> BR199624205BR		

TOTAL DO ATENDIMENTO(R\$) 37,25

Valor Declarado não solicitado(R\$)
No caso de objeto com valor,
utilize o serviço adicional de valor declarado.

A FATURAR

Reconheço a exatidão do(s) serviço(s) prestado(s),
o(s) qual(is) foram autorizados mediante a
apresentação do cartão de postagem e que serão
pagos por meio de fatura. Os valores constantes
deste comprovante poderão sofrer variações de
acordo com as cláusulas contratuais.

SERV. POSTAIS: DIREITOS E DEVERES-LEI 6538/78
VIA-AGENCIA SARA 8.8.00

ECT - EMP. BRAS. DE CORREIOS E TELEGRAFOS
Ag: 12301477 - AC VARZEA ALEGRE - CE
VARZEA ALEGRE
CNPJ.: 34028316252773 Ins Est.: 068420960
COMPROVANTE DO CLIENTE

Cliente.....: MUNICIPIO VARZEA ALEGRE CAMA
CNPJ./CPF.....: 06748214000127
Doc. Post.....: 48559640
Contrato...: 9912572100 Cod. Adm.: 22093184
Cartao...: 77044711

Movimento...: 20/04/2022 Hora.....: 10:27:18
Caixa.....: 104714639 Matrícula...: 81797540
Lancamento...: 016 Atendimento: 00013
Modalidade...: A Faturar ID Tiquete...: 2269168233

DESCRICAO	QTD.	PRECO(R\$)
CARTA RG B1 CHANC E	1	9,10+
Valor do Porte(R\$)...	9,10	
Cep Destino: 60861-211 (CE/Fortaleza)		
Peso real (G).....	20	
Peso Tarifado:.....	0,020	
OBJETO=> BR1996244188R		
CARTA RG B1 CHANC E	1	9,10+
Valor do Porte(R\$)...	9,10	
Cep Destino: 60035-000 (CE/Fortaleza)		
Peso real (G).....	20	
Peso Tarifado:.....	0,020	
OBJETO=> BR199624421BR		
CARTA RG B1 CHANC E	1	9,10+
Valor do Porte(R\$)...	9,10	
Cep Destino: 60060-440 (CE/Fortaleza)		
Peso real (G).....	20	
Peso Tarifado:.....	0,020	
OBJETO=> BR199624435BR		
CARTA RG B1 CHANC E	1	9,10+
Valor do Porte(R\$)...	9,10	
Cep Destino: 60120-013 (CE/Fortaleza)		
Peso real (G).....	20	
Peso Tarifado:.....	0,020	
OBJETO=> BR199624449BR		
CARTA RG B1 CHANC E	1	9,10+
Valor do Porte(R\$)...	9,10	
Cep Destino: 60055-080 (CE/Fortaleza)		
Peso real (G).....	20	
Peso Tarifado:.....	0,020	
OBJETO=> BR199624452BR		
CARTA RG B1 CHANC E	1	9,10+
Valor do Porte(R\$)...	9,10	
Cep Destino: 63430-000 (CE/Ico)		
Peso real (G).....	20	
Peso Tarifado:.....	0,020	
OBJETO=> BR199624466BR		

TOTAL DO ATENDIMENTO(R\$) 54,60

Valor Declarado não solicitado(R\$)
No caso de objeto com valor,
utilize o serviço adicional de valor declarado.

A FATURAR

Reconheço a exatidão do(s) serviço(s) prestado(s),
o(s) qual(is) foram autorizados mediante a
apresentação do cartão de postagem e que serão
pagos por meio de fatura. Os valores constantes
deste comprovante poderão sofrer variações de
acordo com as cláusulas contratuais.

SERV. POSTAIS: DIREITOS E DEVERES-LEI 6538/78
VIA-AGENCIA SARA 8.8.00